

ZGŁOSZENIE BUDOWY

ZAGOSPODAROWANIE TERENU DZIAŁKI NA INFRASTRUKTURĘ REKREACYJNĄ

- OGRODZENIE CZĘŚCIOWE TERENU DZIAŁKI
 - UTWARDZENIE TERENU DZIAŁKI
- PRACE REMONTOWE W BUDYNKU ŚWIETLICY WIEJSKIEJ

WĘGRCE gmina KLIMONTÓW
Działka nr. ewidencyjny 29/1

Inwestor : **GMINA KLIMONTÓW**

Adres budowy: **WĘGRCE gmina KLIMONTÓW**
Działka nr. ewidencyjny 29/1

Autor projektu:

- Architektura konstrukcja:
inż. J. Kondek Nr upr. 126/KL/74
mgr inż. A. Bracha Nr upr. 261/KL/87

STAROSTWO POWIATOWE
W SANDOMIERZU
27-800 Sandomierz ul. Mickiewicza 34
14 46 45 832 57 77 34 40 50 10 45 21 11

INŻYNIER BUDOWNICTWA LĄDOWEGO
Józef Kondek
UPRAWNIENIA BUDOWLANE W SPECJALNOŚCI
KONSTRUKCYJNO-INŻYNIERSKIEJ DO KIEROWANIA
ROBOTAMI BUDOWLANymi
NR EWID. 86/KL/73
UPRAWNIENIA BUDOWLANE W SPECJALNOŚCI
KONSTRUKCYJNO-INŻYNIERSKIEJ DO SPORZĄDZANIA
PROJEKTÓW BUDOWLANYCH
NR EWID. 126/KL/74

mgr inż. Andrzej Bracha

- Uprawnienia budowlane w specjalności konstrukcyjno-budowlanej do kierowania, nadzoru nadzoru i kontroli robót
- Sporządzanie projektów w zakresie robót konstrukcyjno-budowlanych
- Sporządzanie rozwiązań architektonicznych budynków inwalidzko i gospodarczych. Nr ewid. KL 261/87

LISTOPAD 2009

Niniejszy załącznik Nr 1

stanowi integralną część zgłoszenia

nr AB.XII.JU.7352/87/09

z dnia 02.12.2009

PROJEKT ZAWIERA:

1. Stronę tytułową

2. Projekt zagospodarowania działki

3. OGRODZENIE
 - Opis
 - Widok ogrodzenie zgrzewane

4. UTWARDZENIE TERENU DZIAŁKI
 - Opis utwardzenia

5. PRACE REMONTOWE BUDYNKU ŚWIETLICY
 - Opis prac remontowych

STAROSTWO POWIATOW.
w SANDOMIERZU
27-600 Sandomierz ul. Mickiewicza 34
tel.(0-15) 644-57-37 do 42; fax(0-15) 832-25

DZIAŁA
 1365
 1000
 wsiętokrzy
 Sandomierski
 1891

STAROSTA SANDOMIERSKI
 Powiatowy Urząd Rejonowy Geodezyjny
 i Katastru w Sandomierzu
 2663-1183
 17.11.93
 1969
 KIEROWNIK REPERTU
 G.M. 1000

STAROSTA SANDOMIERSKI
 Powiatowy Urząd Rejonowy Geodezyjny
 i Katastru w Sandomierzu
 1986
 2094
 1969
 KIEROWNIK REPERTU
 G.M. 1000

SYTUACJA 1 : 1000

WĘGRCE – GMINA KLIMONTÓW

DZIAŁKA NR EWIDENCYJNY 29/1

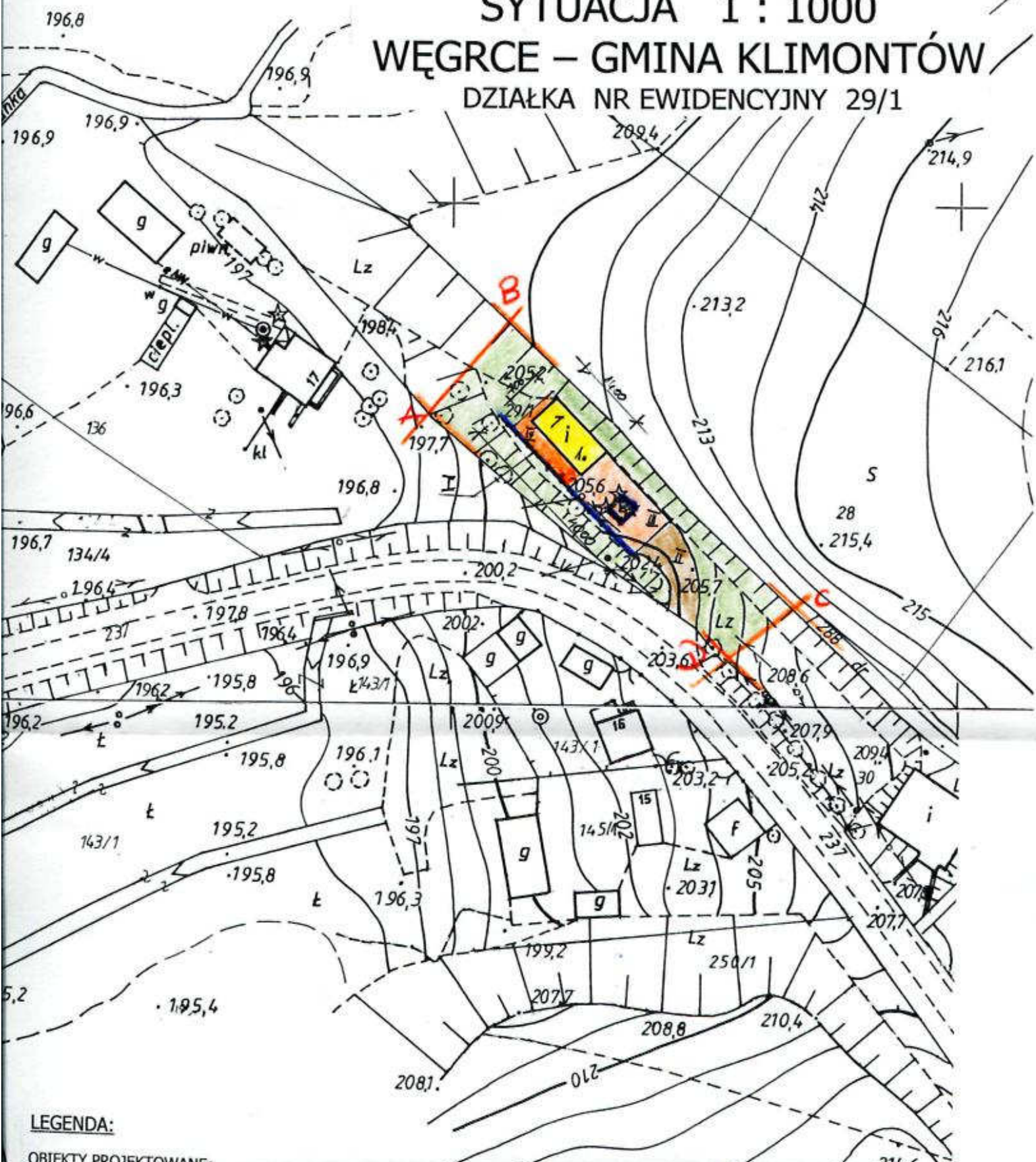

LEGENDA:
OBIEKTY PROJEKTOWANE:

OPIS TECHNICZNY DO PROJEKTU ZAGOSPODAROWANIA

STAROSTWO POWIATOWE
w SANDOMIERZU
27-500 Sandomierz ul. Mickiewicza 34
tel.(6-15) 844-57-17 kó 42 fax(6-15) 844-57-27

OGRODZENIE –od strony skarpy

Dane ogólne:

Długość ogrodzenia całkowita 40,0 mb
Lokalizacja ogrodzenia 3,0m od budynku świetlicy wiejskiej:
Ogrodzenie ma zabezpieczyć przed spadkiem ze skarpy

Prace polegają na :

- wykonaniu ogrodzenia z siatki zgrzewanej przeszłowej na słupkach ocynkowanych
Na nowych cokołach betonowych – długość ogrodzenia 40,0 m + 2 bramy po 4,0 m

OGRODZENIE –wokół figurki wymiana

Dane ogólne:

Długość ogrodzenia całkowita 16,0 mb
Istniejące ogrodzenie z pretów metalowych zdemontować .
Wykonać nowe ogrodzenie z elementów metalowych – wzór wg rysunku na cokole betonowym

WYKONANIE CIĄGÓW PIESZYCH I UTWARDZEŃ TERENU - CHODNIK

- CIĄGI PIESZE – dojścia przy budynku i opaska od strony zachodniej
- powierzchnia utwardzenia 55 m²

Warstwy nawierzchniowe

Lp.	WARSTWA	GRUBOŚĆ
1.	Kostka betonowa	6cm
2.	Kruszywo 4-12 mm	10cm
3.	Podbudowa z piasku	10 cm

Zakończenie chodnika –projektowanym cokołem ogrodzenia i obrzeżem 8 x 30 cm

WYKONANIE UTWARDZEŃ TERENU - PARKING

- PLACE PARKINGOWE – WYKONAĆ NA NOWEJ PODBUDOWIE
- powierzchnia utwardzenia 160 m²

Warstwy nawierzchniowe

Lp.	WARSTWA	GRUBOŚĆ
1.	Kostka betonowa	8cm
2.	Kruszywo 4-12 mm	10cm
3.	Podbudowa z piasku	10 cm

Droga parkingi okrawężnikowane – KRAWĘŻNIKIEM 15 x 30 cm
na ławie betonowej i posypce piaskowej

URZĄDZYSTWO POWIATOWE
w SANDOMIERZU

27-600 Sandomierz ul. Mickiewicza 34
Tel. (6-15) 844-57.37 do 37 fax 6-15-...

WYKONANIE UTWARDZEŃ TERENU - PODJAZD OD DROGI ASFALTOWEJ

- PODJAZD WYKONAĆ NA NOWEJ PODBUDOWIE
- powierzchnia utwardzenia 98 m²

Warstwy nawierzchniowe

Lp.	WARSTWA	GRUBOŚĆ
1.	Płyty Yomb	8cm
2.	Kruszywo 4-12 mm	10cm
3.	Podbudowa z piasku	10 cm

Droga parkingi okrawężnikowane – KRAWĘŻNIKIEM 15 x 30 cm
na ławie betonowej i posypce piaskowej

Płyty Yomb

Dane techniczne:

Przenoszone obciążenia: 30 i 50 kN

Wymiary: 100x75x12,5 cm

Materiały: beton C25/30, stal zbrojeniowa

Waga: 175 kg

mgr inż. Andrzej Brachna
Uprawnienia budowlane w specjalności robót - nadzoru
budowlanej do kierowania, nadzoru
i kontroli robót
Sporządzanie projektów w zakresie robót
konstrukcyjno-budowlanych
Sporządzanie rozwiązań architektonicznych w
inżynierskich i gospodarczych. Nr ewid. KU 261/87

STAROSTWO POWIATOWE
w SANDOMIERZU
27-600 Sandomierz ul. Mickiewicza 34
tel.(0-15) 822.97.37 fax 822.97.34

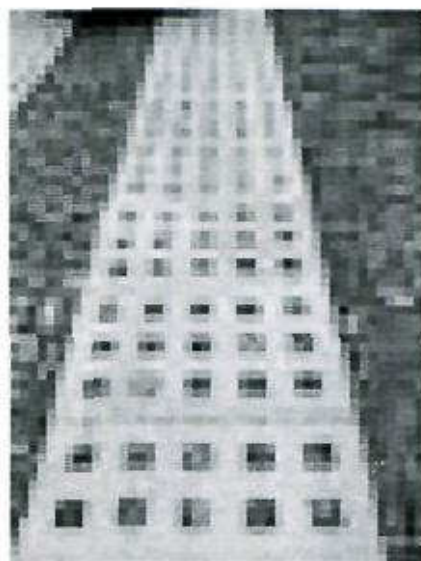
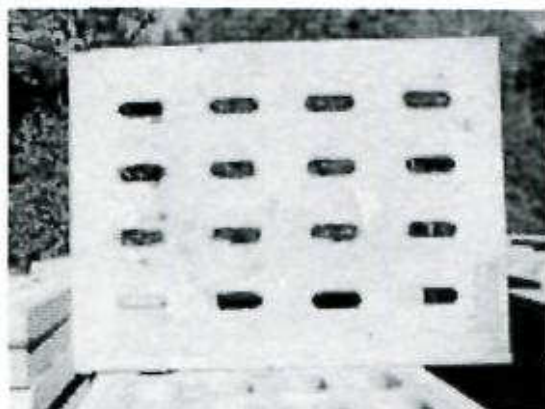
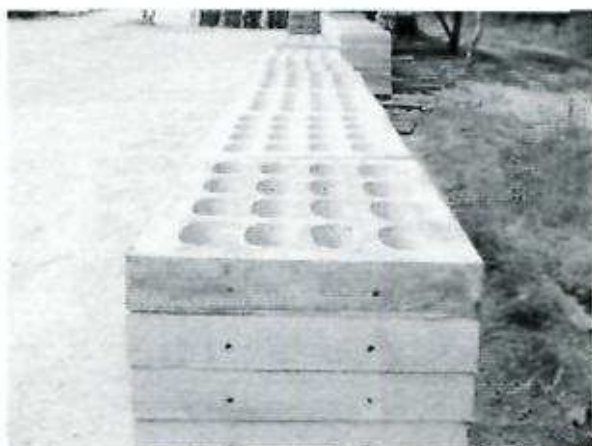

PRACE REMONTOWE W BUDYNKU SWIETLICY WIEJSKIEJ

KOSTWO POWIATOWE
w SANDOMIERZU
27-800 Sandomierz ul. Mickiewicza 34
tel (0-15) 644-57-37 do 42; fax 6-10-10-10-10

Zestawienie powierzchni budynku

- powierzchnia zabudowy	101,5 m ²
- kubatura	456,0 m ³

W RAMACH PRAC REMONTOWYCH NALEŻY

1. Wymienić POKRYCIE Z ETERNITU

1. Roboty rozbiórkowe

Przystąpić do rozbiórki materiałów przeznaczonych do utylizacji-
pokrycie dachowe

- eternit falisty – zawierający azbest.

Prace przeprowadzić zgodnie z Rozporządzeniem Ministra Gospodarki
Pracy i Polityki Społecznej z dnia 2 kwietnia 2004 roku w sprawie
sposobów i warunków bezpiecznego użytkowania i usuwania wyrobów
zawierających azbest / Dz. U. Nr 71 , poz. 649/

Prace rozbiórkowe i utylizacyjne zlecić firmie specjalistycznej posiadającej wymagane prawem zezwolenie na
prowadzenie tego typu działalności , mającej odpowiednio przeszkolonych pracowników oraz niezbędne środki
finansowe i techniczne do wykonywania tego typu prac .

2. Pokrycie nowe

- nowe pokrycie z blachy TRAPEZOWEJ T-35 o kolorze – np. brązowym.
- Wykonać nowe łączenie dachu wykorzystując w części istniejące łąty drewniane
- Istniejącą konstrukcję zabezpieczyć środkiem przeciwgrzybicznym

3. **Obróbki blacharskie** : z blachy ocynkowanej ,rynny , rury
spustowe z blachy ocynkowanej.

2. Wykonać wymianę części stolarki okiennej drewnianej – elewacja wschodnia na
okna z PCV.
3. Wykonać wymianę drzwi zewnętrznych
Zamontować drzwi zewnętrzne klepkowe

**CIAROS IWO POWIATOWE
W SANDOMIERZU**

27-600 Sandomierz ul. Mickiewicza 34
tel. 15 818 57 97 fax 15 818 57 98

4. Obudować podesty zewnętrzne płytkami antypoślizgowymi
5. Wykonać remont posadzek drewnianych

Uwagi końcowe: materiały powinny odpowiadać odpowiednim normom i posiadać atesty. Roboty budowlane winny być wykonane zgodnie z zasadami sztuki budowlanej oraz obowiązującymi przepisami i normami.

mgr inż. Andrzej Brachna

- Uprawnienia budowlane w specjalności konstrukcyjno-budowlanej do kierowania, nadzorowania i kontroli robót
- Sporządzania projektów w zakresie robót konstrukcyjno-budowlanych
- Sporządzania rozwiązań architektonicznych i wytycznych inżynierskich i technicznych. Nr ewid. 41 251 / B1

INŻYNIER BUDOWNICTWA LĄDOWEGO

Józef Kondek

UPRAWNIENIA BUDOWLANE W SPECJALNOŚCI
KONSTRUKCYJNO-INŻYNIERYJNEJ DO KIEROWANIA
ROBOTAMI BUDOWLANYMI
NR EWID. 86/KL/73

UPRAWNIENIA BUDOWLANE W SPECJALNOŚCI
KONSTRUKCYJNO-INŻYNIERYJNEJ DO SPORZĄDZANIA
PROJEKTÓW BUDOWLANYCH
NR EWID. 126/KL/74

ZMIANA	PR
Temat:	
Obiekt:	BUDYNEK

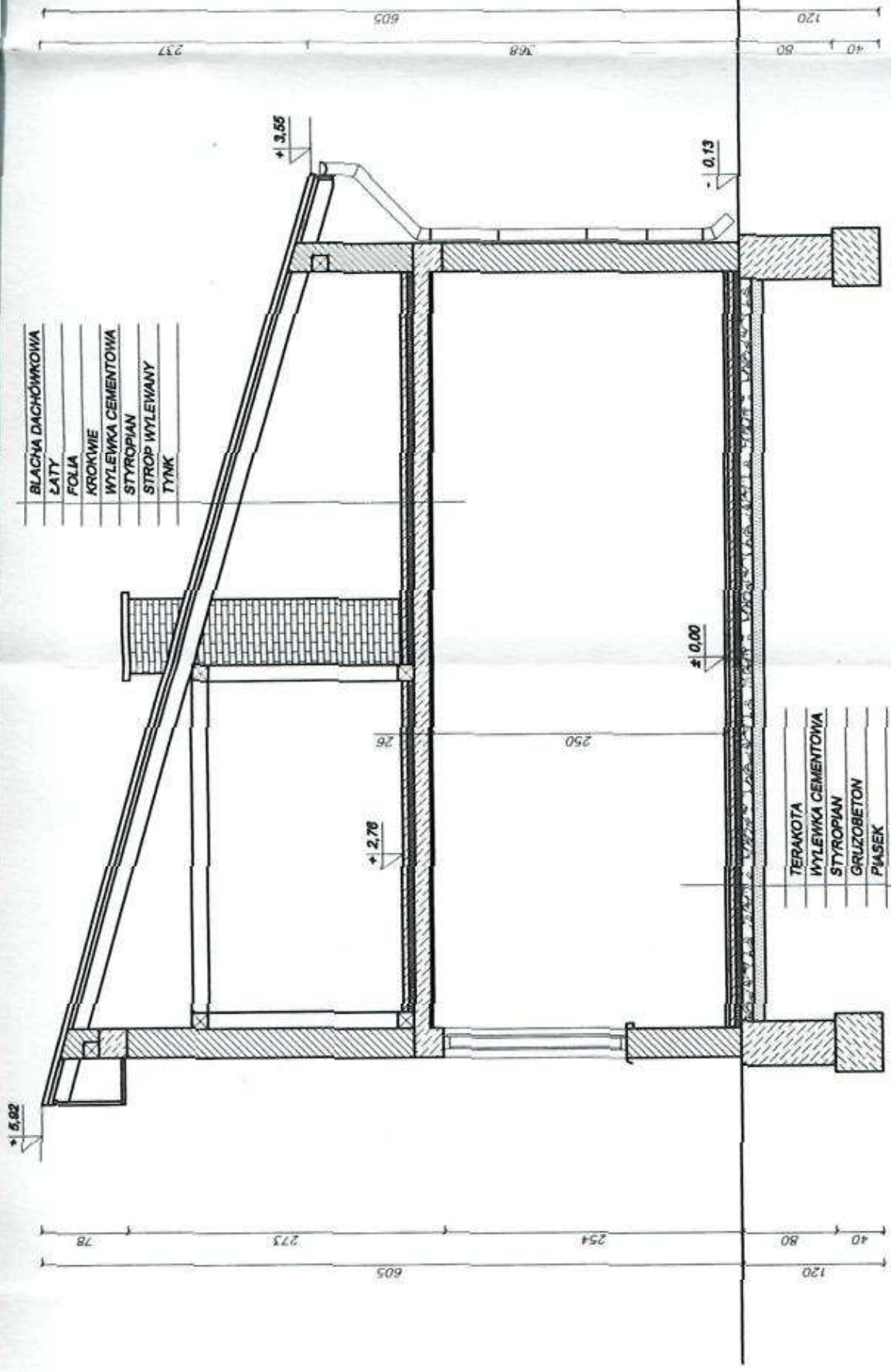

- BLACNA DACHOWKOWA
- LATY
- FOLIA
- KROKIEWE
- WYLEWKA CEMENTOWA
- STYROPIAN
- STROP WYLEWANY
- TYNK

- TERAKOTA
- WYLEWKA CEMENTOWA
- STYROPIAN
- GRUZOBIETON
- PIASEK

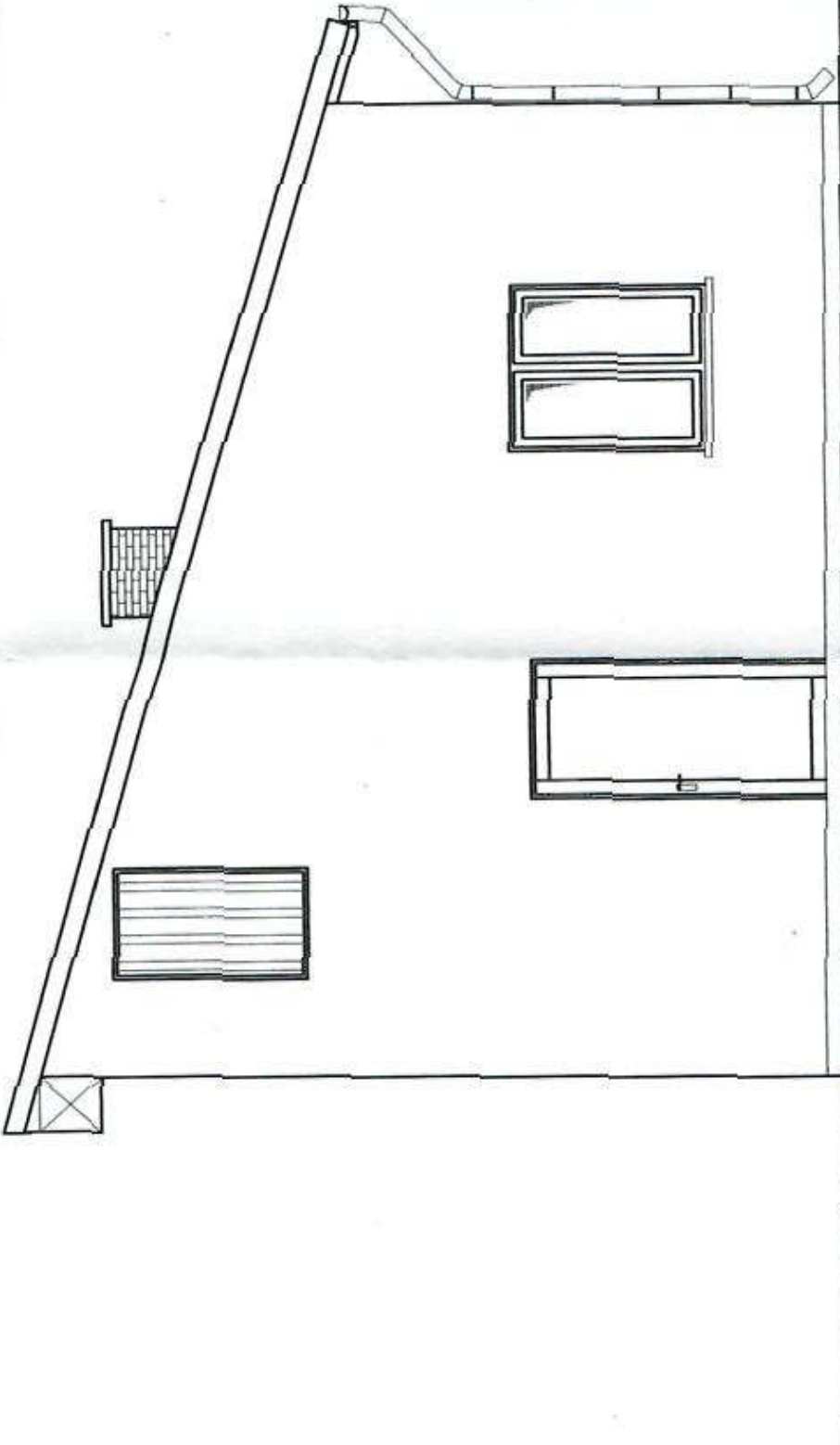

Temaat:

Oblekt:

BU

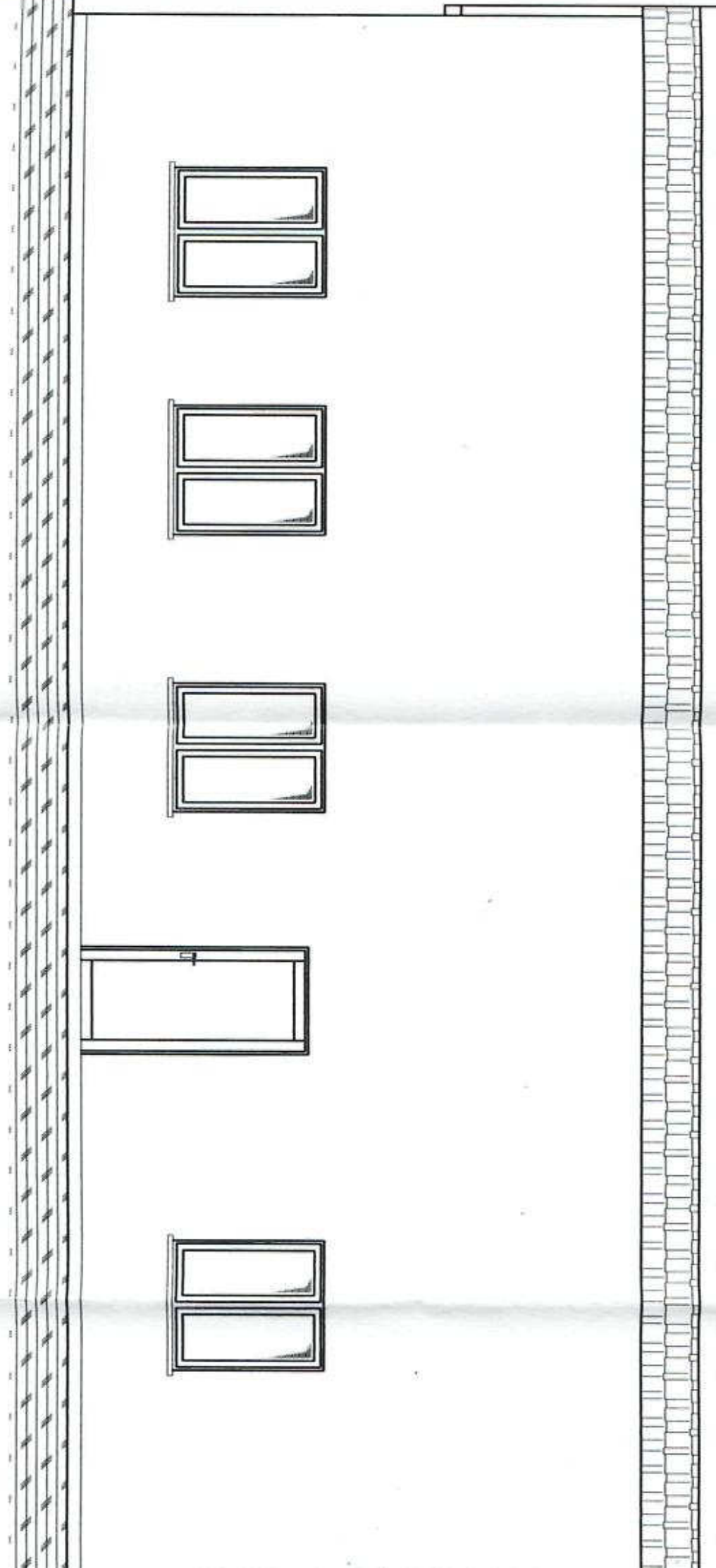

YAKOBI
w. S.A.
27401 S. Highway
44-551-664-57-2

MONTAŻ PANELA OGRODZENIOWEGO DO SŁUPKA Z A POMOCĄ OBEJM 40X60

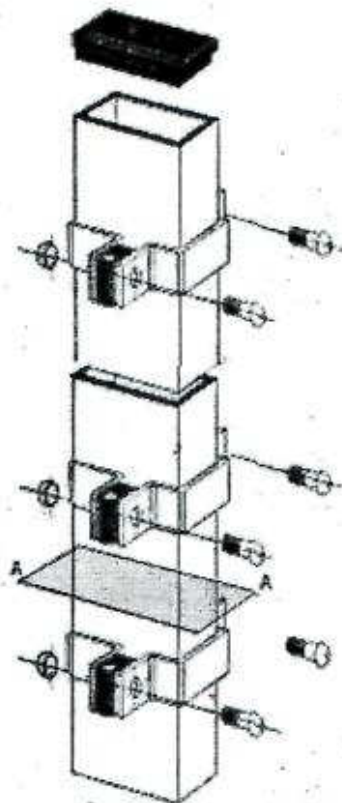

Przekrój A-A:

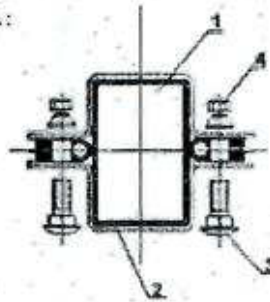

- 1 - słupek
- 2 - obejma montażowa
- 3 - śruba montażowa
- 4 - nakrętka samozrywalna (nierdzewna)



wysokość panela – 1960 mm
wymiar oczka - 50 x 200 mm
średnica prętów pionowych - 5 mm
liczba prętów pionowych - 49 (51)
liczba prętów poziomych – 17

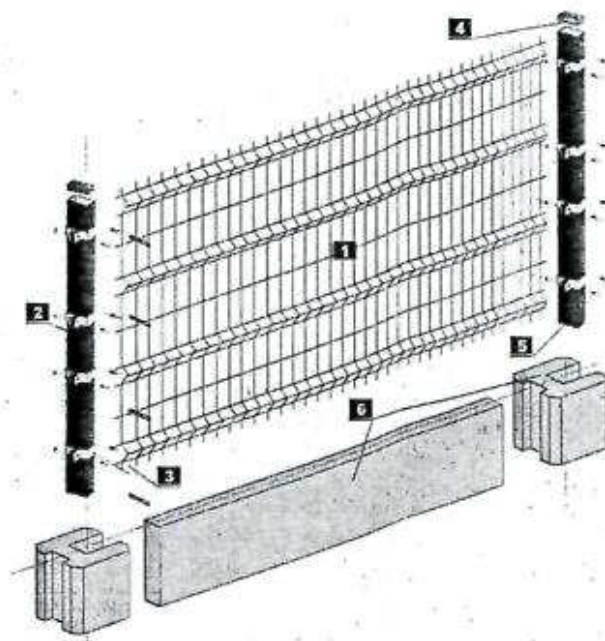

- 1 - Panel
- 2 - Słupek
- 3 - Obejma montażowa
- 4 - Daszek słupka
- 5 - Śruba mocująca
- 6 - Podmurówka

PANEL

Temat	OGRODZENIE Z SIATKI ZGRZEWANEJ		Rys. 1
Obiekt	DZIAŁKA 29/1		2009 11
Adres budowy	WĘGRCE działka 29/1		
Branża	Projektant	Nr upr.	Podpis
ARCH KONSTR	Inż. A.BRACHA	261/KL/87	

MIĘDZYGÓRZE POWIATOWE
w SANDOMIERZU
77-800 Sandomierz ul. Mickiewicza 34
tel. (51) 642-97-97 fax (51) 642-4514 e-mail: biuro@mgp.sandomierz.pl

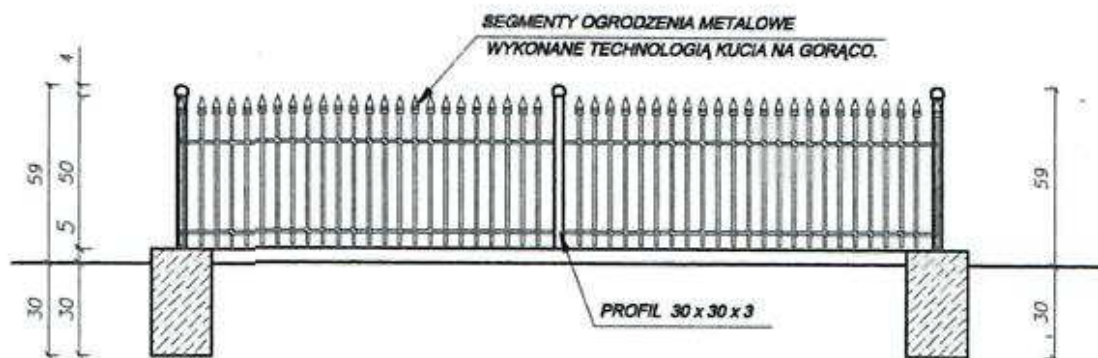

Temat	OGRODZENIE FIGURKI		Rys. 2
Obiekt	DZIAŁKA 29/1		2009 11
Adres budowy	WĘGRCE działka 29/1		
Branża	Projektant	Nr upr.	Podpis
ARCH KONSTR	Inż. A.BRACHA	261/KL/87	