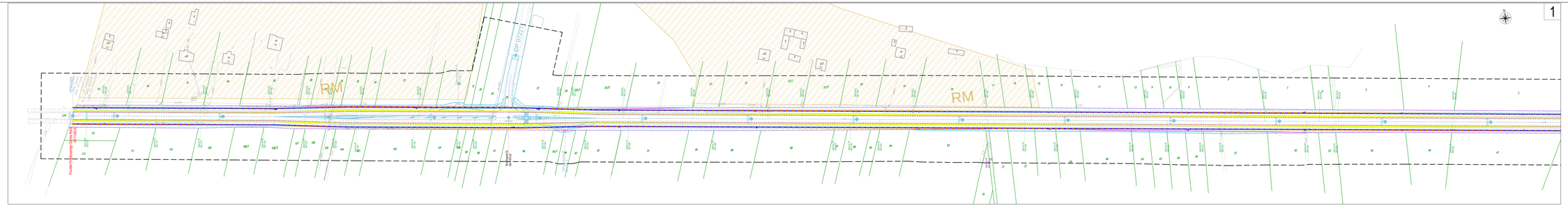

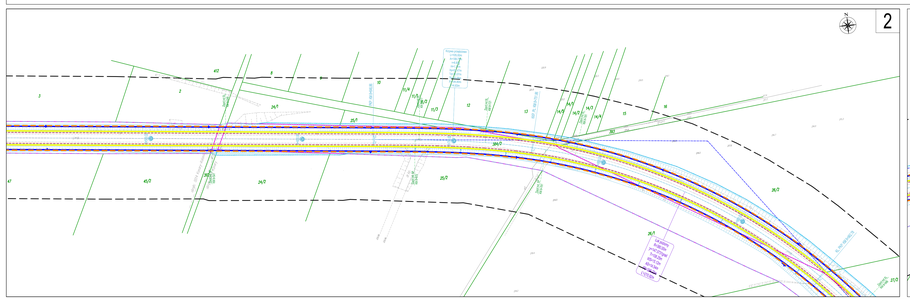

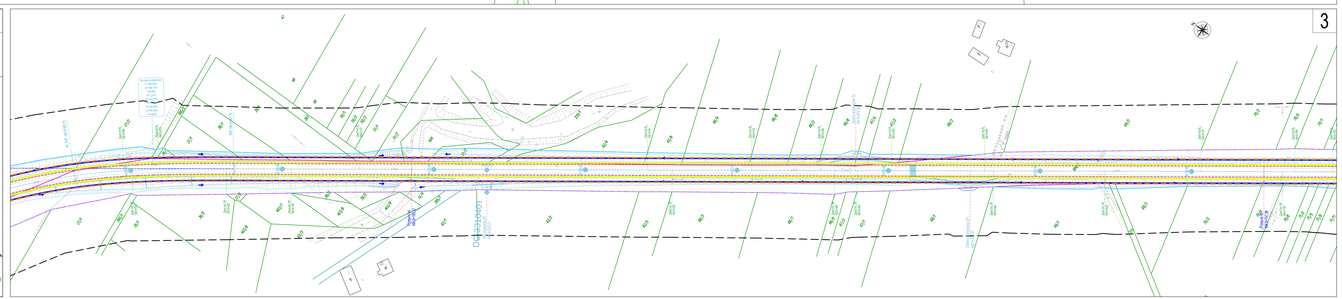

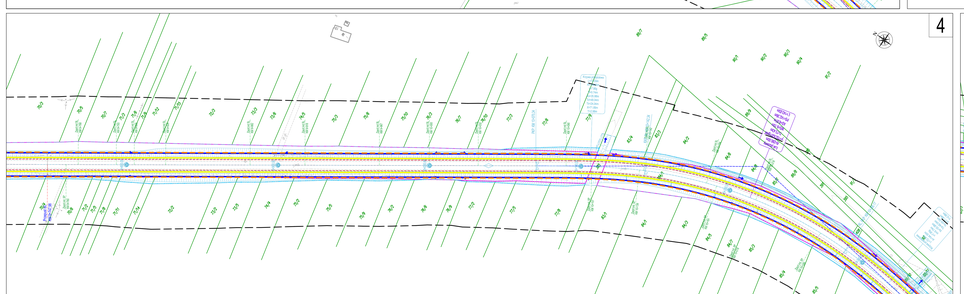

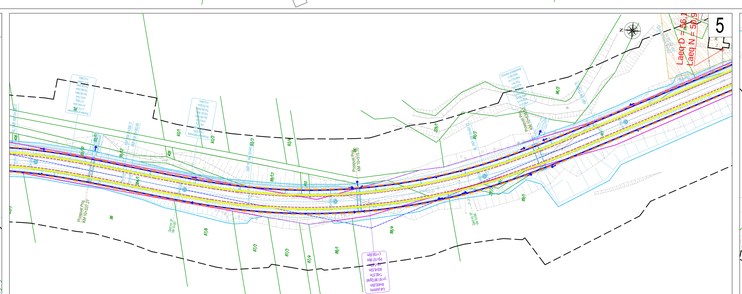

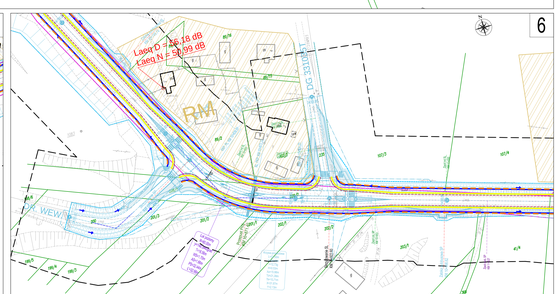

UKŁAD ARKUSZY:

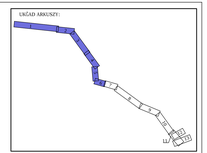

LEGENDA:

- szlak pieszo-rowerowy (drogi publiczne/ch)
- pr/rj, pieszo-rowerowy (drogi publiczne/ch)
- elementy projektowane

Zasięg emisji hałasu

Rok 2019

- Izofona dla wskaźnika Lareq D = 55dB (Nalata w okresie dnia)
- Izofona dla wskaźnika Lareq D = 65dB (Nalata w okresie dnia)
- Izofona dla wskaźnika Ln = 50dB (Nalata w okresie nocy)

Typ zabudowy

- MRW — Tereny zabudowy mieszkaniowej jednorodzinnej, dopuszczalne poziomy hałasu: Lareq D = 61dB, Lareq N = 56dB
- MWW — Tereny zabudowy mieszkaniowej wielorodzinnej, dopuszczalne poziomy hałasu: Lareq D = 65dB, Lareq N = 56dB
- Tereny zabudowy zagrodowej, dopuszczalne poziomy hałasu: Lareq D = 65dB, Lareq N = 56dB
- MW1 MW2 MW3 — punkt pomiarowy na budynku (h=4m)

Inwestor	Świętokrzyski Zarząd Dróg Wojewódzkich w Kielcach ul. Jagiellońska 70 25-932 Kielce				
Zamawiający	Gmina Klimontów ul. Żyrzmanka 3 27-640 Klimontów	Koordynator	ISPUS Biuro Opracowania Programów w Środowisku Naturalnym Ewa Kowalczyk-Szabat ul. Pow. 2 mp 402 Kielce 25-317 ul. Iwaszki 11 220 Chęciny		
Temat zadania	"ROZBUDOWA DROGI WOJEWÓDZKIEJ NR 758 W GRANICACH GMINY KLIMONTÓW WRAZ Z BUDOWĄ OBWODNICY KLIMONTOWA"				
Temat opracowania	RAPORT O ODDZIAŁYWANIU PRZEDSIĘWZIĘCIA NA ŚRODOWISKO				
Temat rysunku	ANALIZA ODDZIAŁYWANIA HAŁASOWEGO (ROK 2019)				
Branża	OCHRONA ŚRODOWISKA				
Urlopy	Data	Skala	Wersja rysunku	Nr rysunku	
21.10.2014 r (dwa 02.12.2014r.	01.2017	1:1 000	1	2.1.1	
Autorzy	Imię i Nazwisko	Podpis	Nr uprawnień	Branża	
Projektant	mgr inż. Maria Grzech		GB/0279/POOŚ	BRM	
Sprawdzał	mgr inż. arch. Jerzy Paweł Bos		—	—	Zgodność z oryginałem