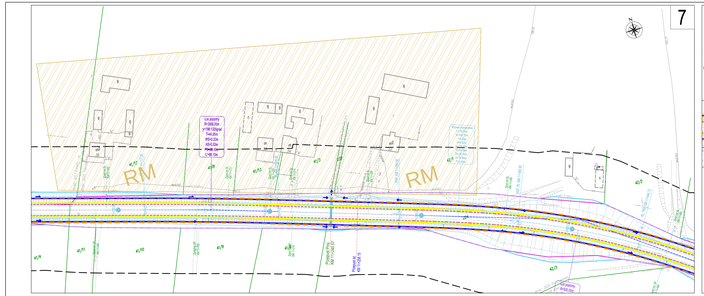

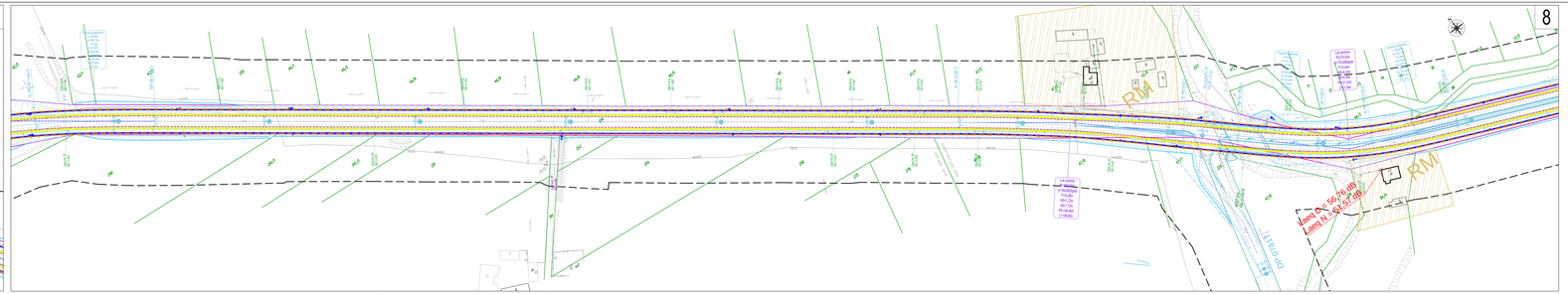

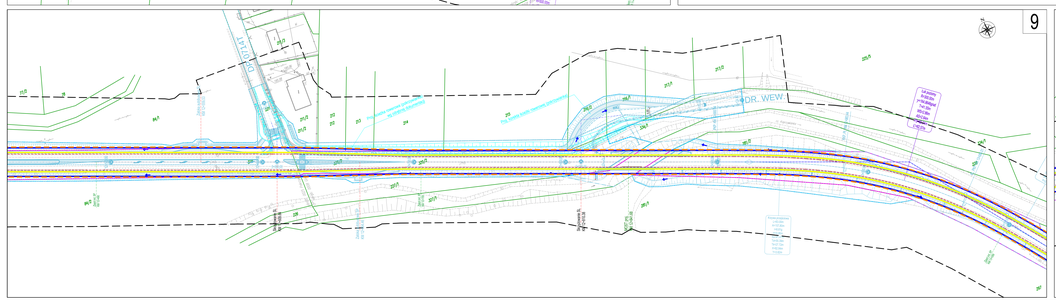

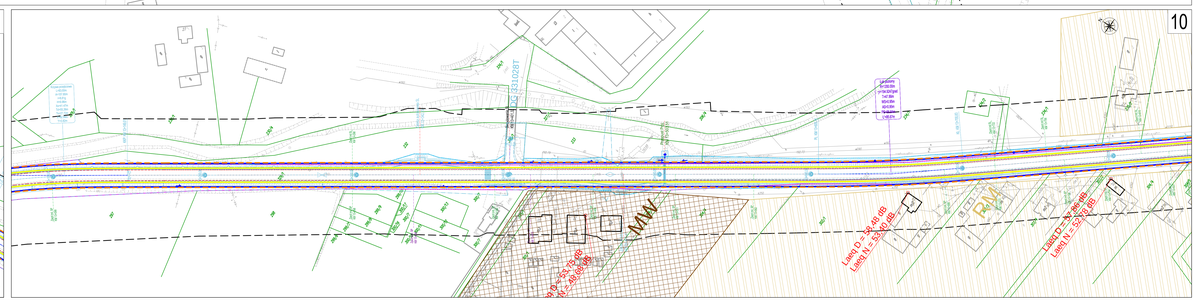

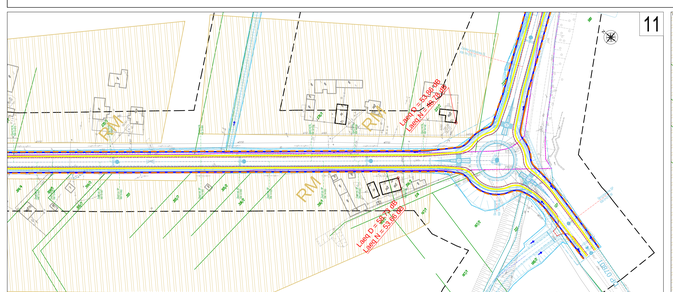

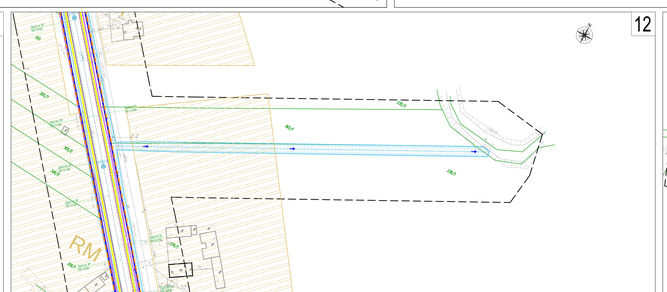

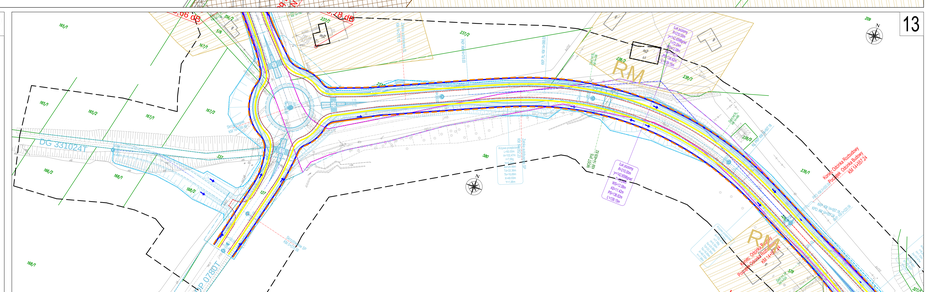

WYKAZ ARKUSZY:

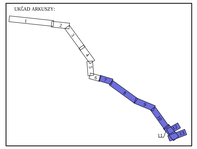

LEGENDA:

- istn. pas drogowy (strip publiczny)
- proj. pas drogowy (strip publiczny)
- elementy projektowane

Zasięg emisji hałasu
Rok 2019

- Izofona dla wskaźnika Lzew D = 65dB (Nadal w obrębie drogi)
- Izofona dla wskaźnika Lzew D = 61dB (Nadal w obrębie drogi)
- Izofona dla wskaźnika Lzew N = 56dB (Nadal w obrębie nocy)

Typ zabudowy

- MW – Tereny zabudowy mieszkaniowej jednorodzinnej, dopuszczalne poziomy hałasu: Lzew D = 61dB, Lzew N = 56dB
- MW – Tereny zabudowy mieszkaniowej wielorodzinnej, dopuszczalne poziomy hałasu: Lzew D = 65dB, Lzew N = 56dB
- Tereny zabudowy zagrodowej, dopuszczalne poziomy hałasu: Lzew D = 65dB, Lzew N = 56dB

- punkt pomiarowy na budynku (h=4m)

Inwestor	Świętokrzyski Zarząd Dróg Wojewódzkich w Kielcach ul. Jagiellońska 70 25-932 Kielce				
Zamawiający	Gmina Klimontów ul. Żyrzmanta 3 27-640 Klimontów	Koordynator	ISPUS Biuro Opracowania Programu w Chrzanowie, Jacek Kowalczyk, Przemysław Grabek ul. Pola 1 m 60 32-500 Chrzanów ul. Iwaszki 11 20-240 Chełm		
Temat zadania	"ROZBUDOWA DROGI WOJEWÓDZKIEJ NR 758 W GRANICACH GMINY KLIMONTÓW WRAZ Z BUDOWĄ OBWODNICY KLIMONTOWA"				
Tytuł dokumentu	RAPORT O ODDZIAŁYWANIU PRZEDSIĘWZIĘCIA NA ŚRODOWISKO				
Temat części	ANALIZA ODDZIAŁYWANIA HAŁASOWEGO (ROK 2019)				
Branża	OCHRONA ŚRODOWISKA				
Układ	Data	Skala	Strona rozmiar	Nr rysunku	
271.75.2014 z dnia 02.12.2014r.	01.2017	1:1 000	1	2.1.2	
Autorzy	Imię i Nazwisko	Podpis	Nr uprawnień	Branża	
Projektant	mgr inż. Marcin Grzech		LUBELSKI PRZEGLĄD	Wdr	
Sprawdzał	mgr inż. arch. Jacek Paweł Bos		0/0/2/2/2